

ГРАФИЧЕСКОЕ ОПИСАНИЕ

местоположения границ населенных пунктов, территориальных зон,
особо охраняемых природных территорий,
зон с особыми условиями использования территории

Публичный сервитут в целях строительства и эксплуатации линейного объекта системы газоснабжения «Газопровод межпоселковый к дер. Слободка Тарусского района Калужской области»
(наименование объекта, местоположение границ которого описано (далее - объект))

Раздел 1

Сведения об объекте		
№ п/п	Характеристики объекта	Описание характеристик
1	2	3
1	Местоположение объекта	Калужская область, Тарусский р-н
2	Площадь объекта +/- величина погрешности определения площади (Р+/- Дельта Р)	3970 кв.м ± 13 кв.м
3	Иные характеристики объекта	Публичный сервитут в целях строительства и эксплуатации линейного объекта системы газоснабжения «Газопровод межпоселковый к дер. Слободка Тарусского района Калужской области», в соответствии с пунктом 1 статьи 39.37 Земельного кодекса Российской Федерации, на срок 49 (сорок девять) лет. Правообладатель публичного сервитута Общество с ограниченной ответственностью «Газпром Газификация», ИНН 7813655197, ОГРН 1217800107744, адрес: 194044, Санкт Петербург, вн. тер. г. Муниципальный округ Сампсониевское, пр-кт. Большой Сампсониевский, д. 60, литера А, электронная почта: info@coggazprom.ru, телефон: +7 (812) 613-33-00

Раздел 2

Сведения о местоположении границ объекта					
1. Система координат <u>МСК-40, зона 1</u>					
2. Сведения о характерных точках границ объекта					
Обозначение характерных точек границ	Координаты, м		Метод определения координат характерной точки	Средняя квадратическая погрешность положения характерной точки (M_t), м	Описание обозначения точки на местности (при наличии)
	X	Y			
1	2	3	4	5	6
1	455898.77	1353361.68	Аналитический метод	0.10	–
2	455898.92	1353361.70	Аналитический метод	0.10	–
3	455899.07	1353361.71	Аналитический метод	0.10	–
4	455899.21	1353361.70	Аналитический метод	0.10	–
5	455899.36	1353361.69	Аналитический метод	0.10	–
6	455899.50	1353361.66	Аналитический метод	0.10	–
7	455899.64	1353361.61	Аналитический метод	0.10	–
8	455899.78	1353361.56	Аналитический метод	0.10	–
9	455899.91	1353361.49	Аналитический метод	0.10	–
10	455900.03	1353361.42	Аналитический метод	0.10	–
11	455900.15	1353361.33	Аналитический метод	0.10	–
12	455902.41	1353359.46	Аналитический метод	0.10	–
13	455902.50	1353359.37	Аналитический метод	0.10	–
14	455902.59	1353359.29	Аналитический метод	0.10	–
15	455902.67	1353359.19	Аналитический метод	0.10	–
16	455902.74	1353359.09	Аналитический метод	0.10	–
17	455902.80	1353358.98	Аналитический метод	0.10	–
18	455902.85	1353358.86	Аналитический метод	0.10	–
19	455902.89	1353358.75	Аналитический метод	0.10	–
20	455902.93	1353358.63	Аналитический метод	0.10	–
21	455902.95	1353358.51	Аналитический метод	0.10	–
22	455902.96	1353358.38	Аналитический метод	0.10	–
23	455904.44	1353357.21	Аналитический метод	0.10	–
24	455899.02	1353350.33	Аналитический метод	0.10	–
25	455896.11	1353352.62	Аналитический метод	0.10	–
26	455894.10	1353349.79	Аналитический метод	0.10	–
27	455869.80	1353315.63	Аналитический метод	0.10	–
28	455867.69	1353312.67	Аналитический метод	0.10	–
29	455868.51	1353312.09	Аналитический метод	0.10	–
30	455867.06	1353310.05	Аналитический метод	0.10	–
31	455865.49	1353309.26	Аналитический метод	0.10	–
32	455865.05	1353310.16	Аналитический метод	0.10	–
33	455859.75	1353307.51	Аналитический метод	0.10	–
34	455811.15	1353283.17	Аналитический метод	0.10	–
35	455768.07	1353265.80	Аналитический метод	0.10	–
36	455766.40	1353265.13	Аналитический метод	0.10	–
37	455766.78	1353264.20	Аналитический метод	0.10	–
38	455761.37	1353262.02	Аналитический метод	0.10	–
39	455652.52	1353209.18	Аналитический метод	0.10	–
40	455557.42	1353123.11	Аналитический метод	0.10	–
41	455484.51	1353059.89	Аналитический метод	0.10	–
42	455382.15	1353003.49	Аналитический метод	0.10	–
43	455325.47	1352996.31	Аналитический метод	0.10	–
44	455321.00	1352992.36	Аналитический метод	0.10	–
45	455320.97	1352991.50	Аналитический метод	0.10	–
46	455320.87	1352990.65	Аналитический метод	0.10	–
47	455320.69	1352989.81	Аналитический метод	0.10	–
48	455320.45	1352988.99	Аналитический метод	0.10	–
49	455320.13	1352988.19	Аналитический метод	0.10	–
50	455319.75	1352987.42	Аналитический метод	0.10	–

51	455319.31	1352986.69	Аналитический метод	0.10	–
52	455318.80	1352986.00	Аналитический метод	0.10	–
53	455318.24	1352985.35	Аналитический метод	0.10	–
54	455317.62	1352984.76	Аналитический метод	0.10	–
55	455313.87	1352981.45	Аналитический метод	0.10	–
56	455313.19	1352980.90	Аналитический метод	0.10	–
57	455312.47	1352980.41	Аналитический метод	0.10	–
58	455311.71	1352979.99	Аналитический метод	0.10	–
59	455310.91	1352979.64	Аналитический метод	0.10	–
60	455310.08	1352979.35	Аналитический метод	0.10	–
61	455309.24	1352979.14	Аналитический метод	0.10	–
62	455308.59	1352979.04	Аналитический метод	0.10	–
63	455308.38	1352979.01	Аналитический метод	0.10	–
64	455307.51	1352978.95	Аналитический метод	0.10	–
65	455306.63	1352978.96	Аналитический метод	0.10	–
66	455305.77	1352979.05	Аналитический метод	0.10	–
67	455304.91	1352979.22	Аналитический метод	0.10	–
68	455304.07	1352979.46	Аналитический метод	0.10	–
69	455303.26	1352979.77	Аналитический метод	0.10	–
70	455302.47	1352980.16	Аналитический метод	0.10	–
71	455301.72	1352980.61	Аналитический метод	0.10	–
72	455301.02	1352981.12	Аналитический метод	0.10	–
73	455300.36	1352981.69	Аналитический метод	0.10	–
74	455299.76	1352982.32	Аналитический метод	0.10	–
75	455295.12	1352987.57	Аналитический метод	0.10	–
76	455294.57	1352988.24	Аналитический метод	0.10	–
77	455294.08	1352988.97	Аналитический метод	0.10	–
78	455293.66	1352989.73	Аналитический метод	0.10	–
79	455293.31	1352990.53	Аналитический метод	0.10	–
80	455293.02	1352991.35	Аналитический метод	0.10	–
81	455292.81	1352992.20	Аналитический метод	0.10	–
82	455292.68	1352993.06	Аналитический метод	0.10	–
83	455292.62	1352993.93	Аналитический метод	0.10	–
84	455292.63	1352994.80	Аналитический метод	0.10	–
85	455292.72	1352995.67	Аналитический метод	0.10	–
86	455292.89	1352996.53	Аналитический метод	0.10	–
87	455293.13	1352997.37	Аналитический метод	0.10	–
88	455293.45	1352998.18	Аналитический метод	0.10	–
89	455293.83	1352998.96	Аналитический метод	0.10	–
90	455294.28	1352999.71	Аналитический метод	0.10	–
91	455294.79	1353000.42	Аналитический метод	0.10	–
92	455295.36	1353001.08	Аналитический метод	0.10	–
93	455295.99	1353001.68	Аналитический метод	0.10	–
94	455299.74	1353004.99	Аналитический метод	0.10	–
95	455300.42	1353005.54	Аналитический метод	0.10	–
96	455301.14	1353006.03	Аналитический метод	0.10	–
97	455301.90	1353006.45	Аналитический метод	0.10	–
98	455302.70	1353006.80	Аналитический метод	0.10	–
99	455303.53	1353007.09	Аналитический метод	0.10	–
100	455304.37	1353007.30	Аналитический метод	0.10	–
101	455305.23	1353007.43	Аналитический метод	0.10	–
102	455306.10	1353007.50	Аналитический метод	0.10	–
103	455306.98	1353007.48	Аналитический метод	0.10	–
104	455307.84	1353007.39	Аналитический метод	0.10	–
105	455308.70	1353007.22	Аналитический метод	0.10	–
106	455309.54	1353006.98	Аналитический метод	0.10	–
107	455310.35	1353006.67	Аналитический метод	0.10	–
108	455311.14	1353006.28	Аналитический метод	0.10	–
109	455311.88	1353005.83	Аналитический метод	0.10	–
110	455312.59	1353005.32	Аналитический метод	0.10	–
111	455313.25	1353004.75	Аналитический метод	0.10	–
112	455313.85	1353004.12	Аналитический метод	0.10	–
113	455316.86	1353000.72	Аналитический метод	0.10	–
114	455318.49	1352998.87	Аналитический метод	0.10	–
115	455318.82	1352998.48	Аналитический метод	0.10	–
116	455319.13	1352998.07	Аналитический метод	0.10	–
117	455319.42	1352997.64	Аналитический метод	0.10	–

118	455323.31	1353001.08	Аналитический метод	0.10	–
119	455380.57	1353008.33	Аналитический метод	0.10	–
120	455481.63	1353064.01	Аналитический метод	0.10	–
121	455554.10	1353126.86	Аналитический метод	0.10	–
122	455649.69	1353213.36	Аналитический метод	0.10	–
123	455759.34	1353266.59	Аналитический метод	0.10	–
124	455767.15	1353269.75	Аналитический метод	0.10	–
125	455809.51	1353286.82	Аналитический метод	0.10	–
126	455858.03	1353311.12	Аналитический метод	0.10	–
127	455863.71	1353313.96	Аналитический метод	0.10	–
128	455866.52	1353317.92	Аналитический метод	0.10	–
129	455890.76	1353352.01	Аналитический метод	0.10	–
130	455893.33	1353355.63	Аналитический метод	0.10	–
131	455892.52	1353356.21	Аналитический метод	0.10	–
132	455897.26	1353362.88	Аналитический метод	0.10	–
1	455898.77	1353361.68	Аналитический метод	0.10	–

3. Сведения о характерных точках части (частей) границы объекта

Обозначение характерных точек части границы	Координаты, м		Метод определения координат характерной точки	Средняя квадратическая погрешность положения характерной точки (M_t), м	Описание обозначения точки на местности (при наличии)
	X	Y			
1	2	3	4	5	6
–	–	–	–	–	–

Раздел 4

Схема расположения границ публичного сервитута

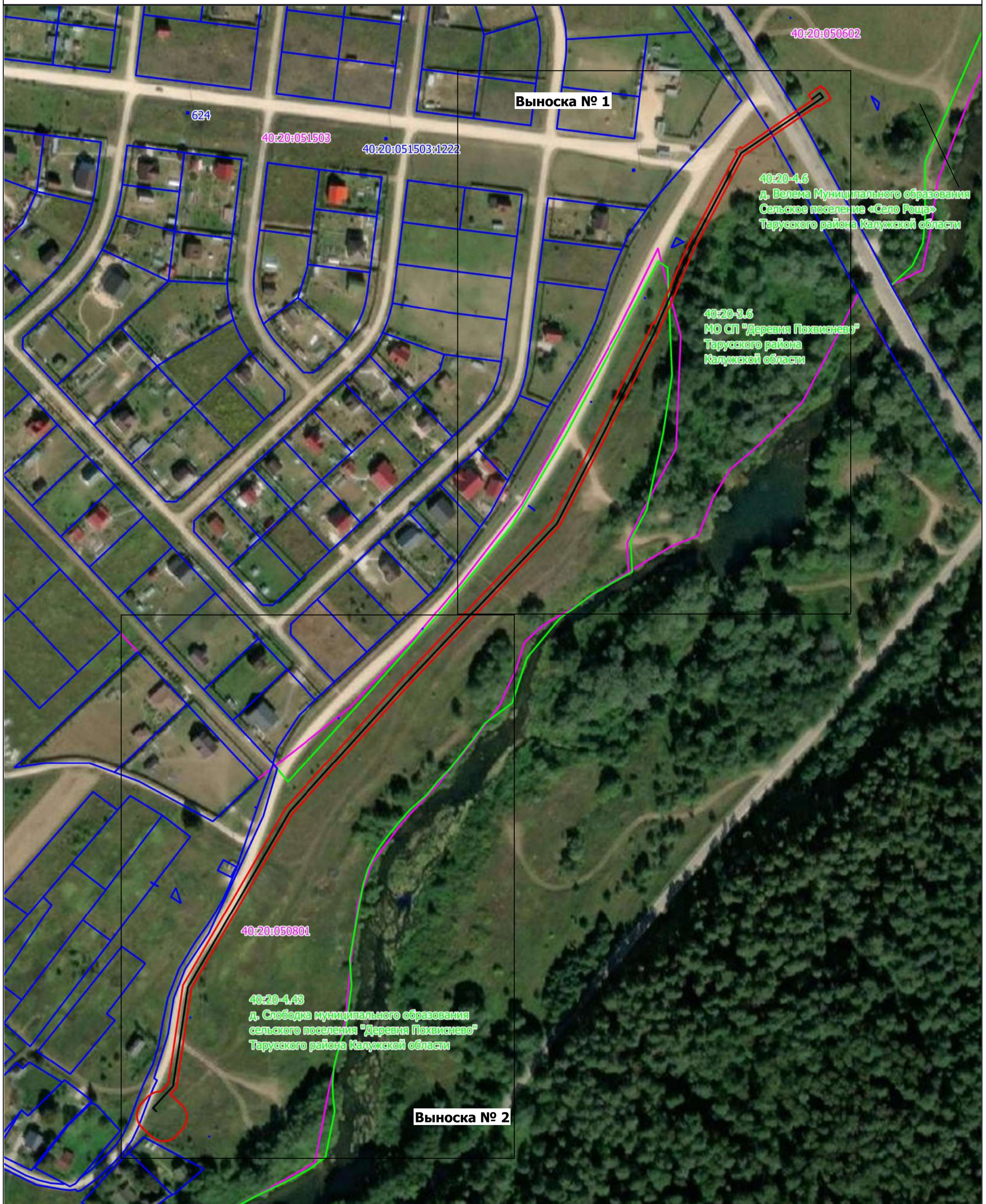

Условные обозначения

- Проектные границы публичного сервитута
- Границы кадастровых кварталов по сведениям ЕГРН
40:07:032201 Номера кадастровых кварталов по сведениям ЕГРН
- Границы земельных участков по сведениям ЕГРН
40:07:032201:60 Кадастровые номера земельных участков по сведениям ЕГРН

- Характерная точка границ публичного сервитута
- Проектное местоположение инженерного сооружения
- Установленные границы административно-территориальных образований

Масштаб 1:2 000

Раздел 4

Схема расположения границ публичного сервитута Выноски №1



Условные обозначения

- Проектные границы публичного сервитута
- Границы кадастровых кварталов по сведениям ЕГРН
40:07:032201 Номера кадастровых кварталов по сведениям ЕГРН
- Границы земельных участков по сведениям ЕГРН
40:07:032201:60 Кадастровые номера земельных участков по сведениям ЕГРН



Характерная точка границ публичного сервитута



Проектное местоположение инженерного сооружения



Установленные границы административно-территориальных образований

Масштаб 1:1 000

Раздел 4

Схема расположения границ публичного сервитута Выноска №2

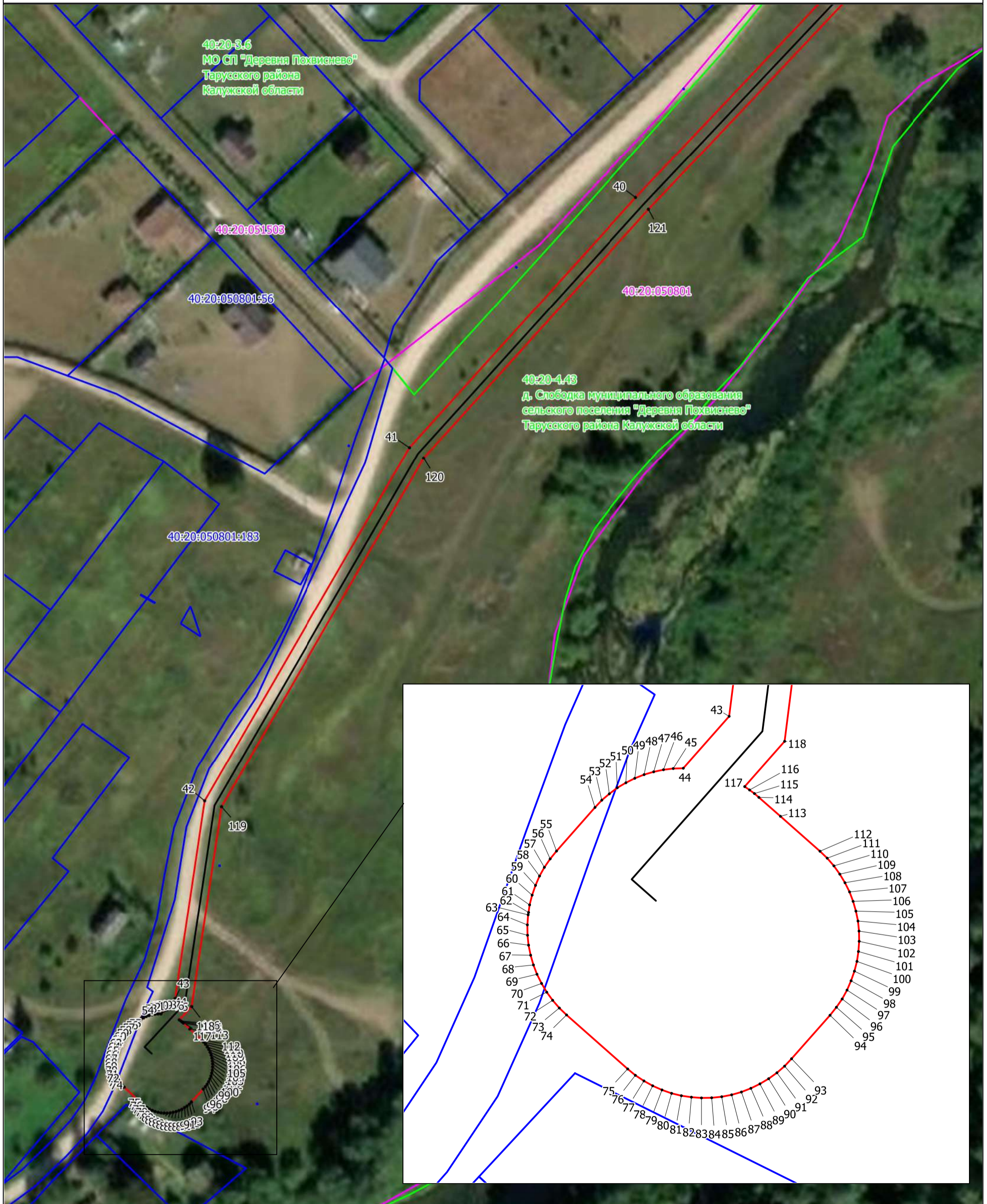

Условные обозначения

- Проектные границы публичного сервитута
- Границы кадастровых кварталов по сведениям ЕГРН
40:07:032201 Номера кадастровых кварталов по сведениям ЕГРН
- Границы земельных участков по сведениям ЕГРН
40:07:032201:60 Кадастровые номера земельных участков по сведениям ЕГРН

- Характерная точка границ публичного сервитута
- Проектное местоположение инженерного сооружения
- Установленные границы административно-территориальных образований

Масштаб 1:2 000